

Bundeswasserstraßenkarte

BUNDESWASSERSTRASSENKARTE DBWK 1000

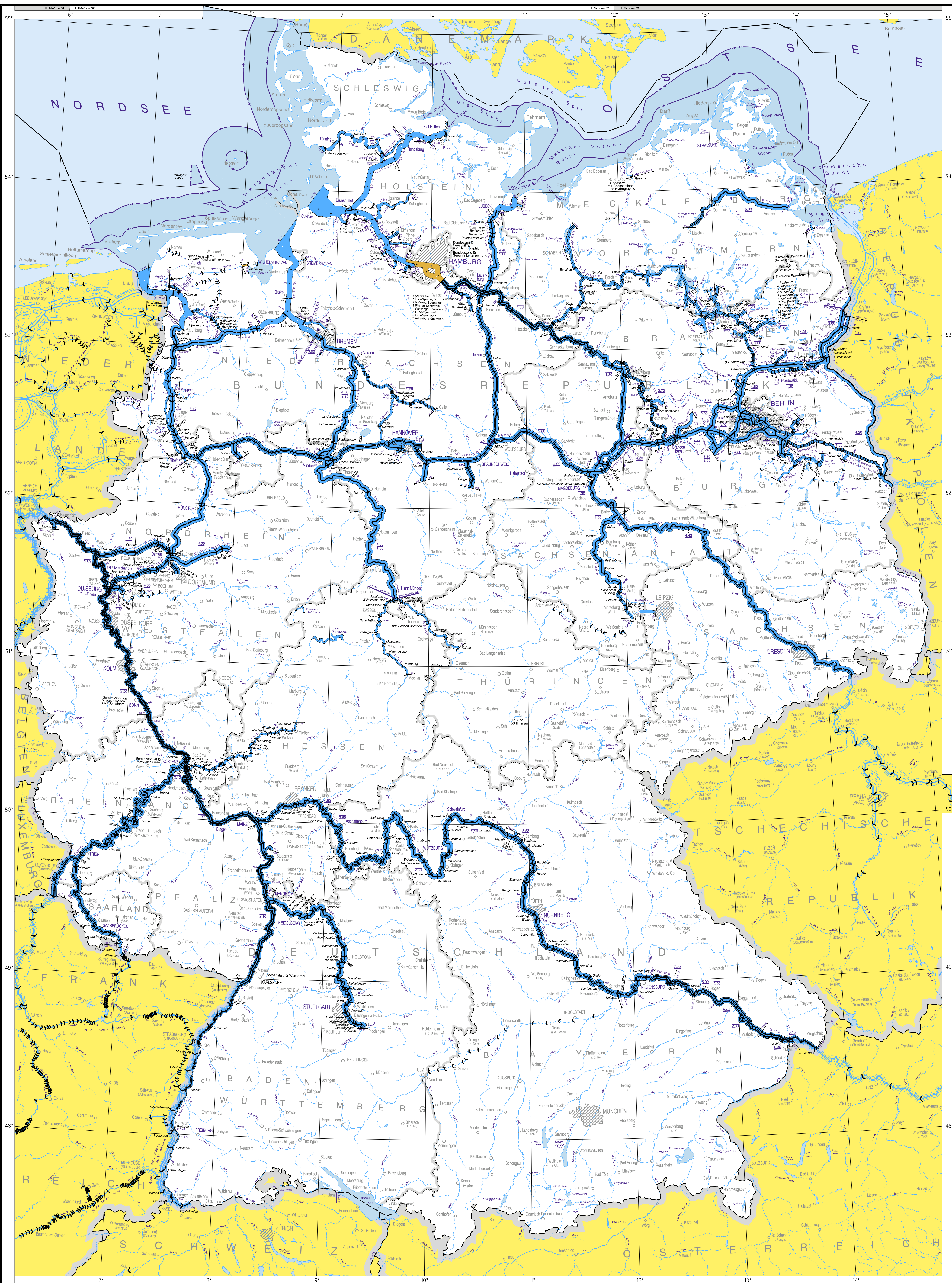

- ### Grenzen
- Grenze zwischen klassifizierten oder nicht klassifizierten Binnenschiffahrtsstraßen
 - Geltungsbereichsgrenzen der Seeschiffahrtsstraßen - Ordnung
 - seewärtige Begrenzung der Binnenwasserstraßen
 - seewärtige Grenze der Seeschiffahrtsstraßen
 - seewärtige Grenze des deutschen Hoheitsgebietes (seewärtige Grenze der Seewasserstraßen)
 - Festlandsockelgrenze
 - Landesgrenze
 - Staatsgrenze

Seeschiffahrtsstraßen (soweit Binnenwasserstraßen) (Klassifizierung nicht dargestellt)

Die bezeichneten Seeschiffahrtsstraßen und Verkehrslenkungsgebiete im Bereich der Seewasserstraßen sind nicht dargestellt.

Klassifizierte Binnenschiffahrtsstraßen

| Kategorie | Klasse der Straße | Bezeichnung | MOTORSCHIFFE UND SCHLEPPKÄHNE | | | | Brücken durchfahrhöhe |
|-----------|-------------------|------------------|-------------------------------|---------|----------|-----------|-----------------------|
| | | | Länge | Breite | Tiefgang | Tonnage | |
| I | I | Pörschke | 38,5 | 5,05 | 1,6-2,2 | 250-400 | 4,0 |
| | | Gross Frosch | 41 | 4,7 | 1,4 | 180 | 3,0 |
| II | II | Kampfen | 50-55 | 6,6 | 2,5 | 400-650 | 4,0-5,0 |
| | | Walden der Elbe | 57 | 7,5-9,0 | 1,6 | 500-630 | 3,0 |
| III | III | Quater Koogge | 67-80 | 8,2 | 2,5 | 660-1000 | 4,0-5,0 |
| | | Walden der Elbe | 67-70 | 8,2-9,0 | 1,6-2,0 | 470-700 | 4,0 |
| IV | IV | Johann Weiker | 80-85 | 9,5 | 2,5 | 1000-1500 | 5,0-6,0 |
| | | Große Rheinfelde | 95-110 | 11,4 | 2,5-2,8 | 1500-3000 | 5,0-6,0, 7,0-8,0, 9,1 |
| Va | Va | | | | | | |
| | | | | | | | |
| Vb | Vb | | | | | | |
| | | | | | | | |
| Vc | Vc | | | | | | |
| | | | | | | | |

| Kategorie | Klasse der Straße | Bezeichnung | SCHUBVERBANDE | | | | Brücken durchfahrhöhe |
|-----------|-------------------|-------------|---------------|-----------|----------|------------|-----------------------|
| | | | Länge | Breite | Tiefgang | Tonnage | |
| IV | IV | | 85 | 9,5 | 2,5-2,8 | 1000-1450 | 5,0-6,0, 7,0 |
| | | | 95-110 | 11,4 | 2,5-2,8 | 1600-3000 | 5,0-6,0, 7,0-8,0, 9,1 |
| Va | Va | | 172-185 | 11,4 | 2,5-2,8 | 3000-6000 | 5,0-6,0, 7,0-8,0, 9,1 |
| | | | 95-110 | 22,8 | 2,5-2,8 | 3000-6000 | 7,0-8,0, 9,1 |
| Vb | Vb | | 180-195 | 22,8 | 2,5-2,8 | 6000-10000 | 7,0-8,0, 9,1 |
| | | | 190-200 | 33,0-34,2 | 2,5-2,8 | 9000-18000 | 9,1 |

- Bei eingeschränkter Fahrrinnentiefe, bezogen auf den maßgebenden Niedrigwasserstand (bei freifließenden Flüssen) bzw. Abblattele (bei Kanälen und staueregelten Flüssen), gegenüber dem niedrigsten angegebenen Tiefgang in m.
- Bei eingeschränkter Brückendurchfahrhöhe, bezogen auf die niedrigste angegebene Brückendurchfahrhöhe in m, bei höchstem Schiffsfahrts- bzw. Kanalwasserstand.

Wasserstraßenbezogene Angaben

- Kilometerangabe
- freie / geregelte Flussstrecke
- staueregelte Flussstrecke
- Kanalstrecke

Bauwerke

- Schiffshebewerk
- Schiffsschleuse
- Spernwerk

Nicht klassifizierte Binnenschiffahrtsstraßen

Bundeswasserstraßen, die eine Länge von unter 5 km aufweisen, sind maßstabsbedingt teilweise nicht dargestellt.

Delegierte Bundeswasserstraßen

- Elbe: Verwaltung und Unterhaltung durch Freie und Hansestadt Hamburg
- EUK: Verwaltung durch niedersächsischen Landesbetrieb für Wasserwirtschaft, Küsten- und Naturschutz Norden, Betriebsstelle Aurich

Übrige Gewässer (keine Bundeswasserstraßen)

- Kanäle
- Flüsse

Zuordnung der Bundeswasserstraßen

| Bundeswasserstraßen (BWaSt) | | | | | |
|--|------------------|------------------|--|------------------|------------------|
| Binnenschiffahrtsstraßen des Bundes (BwWaSt) | | | Seewasserstraßen des Bundes (SeWwWaSt) | | |
| 1.6 bis 2.0 km des Binnenschiffahrtsstraßen | | | | | |
| Binnenschiff | Seewasserstraßen | Seewasserstraßen | Binnenschiff | Seewasserstraßen | Seewasserstraßen |
| 6.028 km | 1.022 km | 1.022 km | 1.022 km | 1.022 km | 1.022 km |
| 1.022 km | 1.022 km | 1.022 km | 1.022 km | 1.022 km | 1.022 km |

* gemäß Binnenschiffahrtsstraßen - Ordnung, Donauschiffahrtsstraßenverordnung, Mosel- und Rheinschiffahrtsstraßenverordnung, Rhein- und Elbeschiffahrtsstraßenverordnung.
 * gemäß Seeschiffahrtsstraßen - Ordnung, Seeschiffahrtsstraßenverordnung.
 Längenangaben ohne 47 km Elbe- und 5 km Ems-Jade-Kanal - Delettmessung

Maßstab 1 : 1 000 000
 Stand: März 2024

Grundlagen: D-1000 Restdaten, Bundesamt für Kartographie und Geodäsie (BKG)
 Herausgeber: Bundesministerium für Digitales und Verkehr (BMDV)
 Redaktion: Referat WS 12
 Kartographie: Fachstelle für Geodäsie und Geoformatik der VSW (GeoVSW)

